

— XLV CONGRESO — SOCIEDAD EXTREMEÑA DE CARDIOLOGÍA

12 Y 13 JUNIO 2026 / CÁCERES

HOTEL BARCELÓ V CENTENARIO

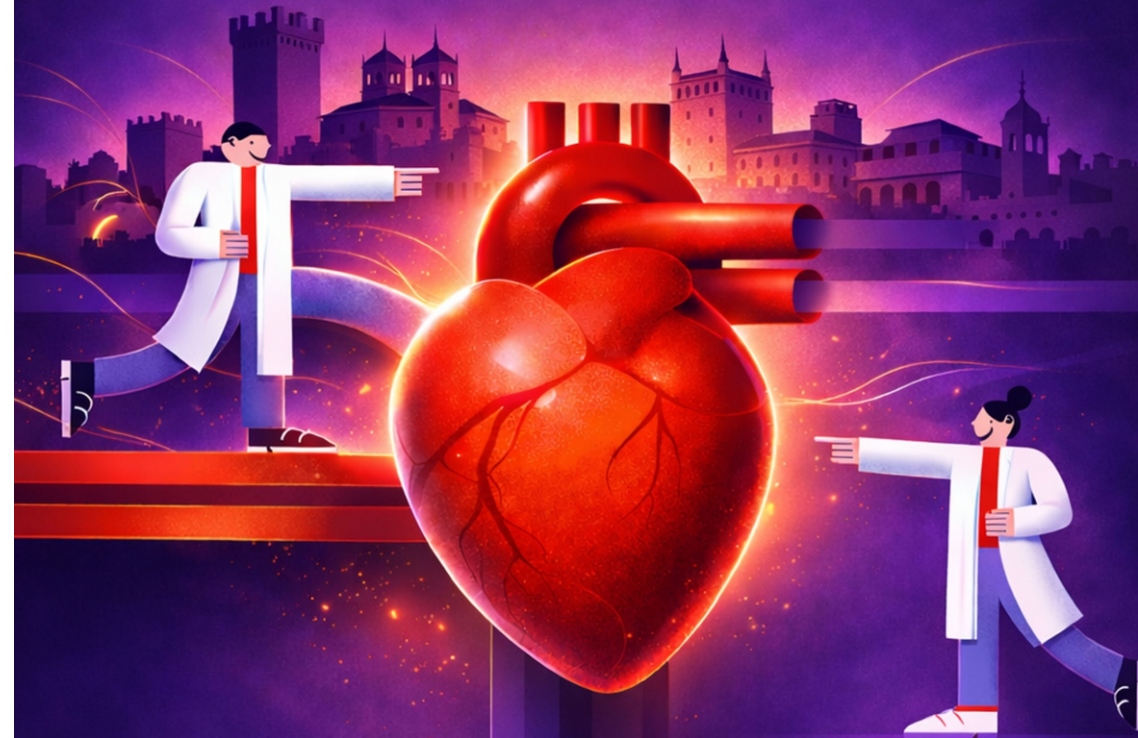

Secretaría Técnica:
Información e Inscripciones



ORGANIZACIÓN EXTREMEÑA DE CONGRESOS
670 054 822 | 927 629 404 / orexco@orexco.net



ORGANIZA:

**SOCIETAT
EXTREMEÑA DE
CARDIOLOGÍA**



Comité Organizador y Científico

Presidenta: **Dra. M^a Victoria Mogollón Jiménez**
Vicepresidente: **Dr. Manuel Durán Guerrero**
Secretaria: **Dra. Milagros Clemente Lorenzo**
Tesorera: **Dra. María Yuste Domínguez**
Vocal por Badajoz: **Dr. Pablo Sánchez Calderón**
Vocal por Cáceres: **Dr. Juan Carlos Rama Merchán**

Avance de Programa

Viernes 12 de junio

- 16:30h. Entrega de documentación y café de bienvenida
- 17:00h. Inauguración oficial
- 17:30h. Taller de Inteligencia Artificial**
- 18:30h. Taller de Interpretación de Variantes Genéticas en las Cardiopatías Familiares**
- 19:30h. Comunicaciones orales
- 21:30h. Cena Oficial

Sábado 13 de junio

9:15h. Mesa 1. Control cardiometabólico

- Lipoproteína A. Manejo práctico. Cómo la manejamos en prevención primaria y en secundaria? Nuevos tratamientos a quién, cuándo y cómo?
- Estrategias para mejorar la adherencia en hipolipemiantes
- Nuevas evidencias en tratamiento hipolipemiente en Prevención Primaria
- Nuevas herramientas terapéuticas: la aldosterona es la clave? Antagonistas del receptor mineralocorticoide e Inhibidores de la aldosterona sintasa

10:30h. Mesa 2. Cardiopatía isquémica. MINOCA. Un reto diagnóstico y terapéutico

- El papel de la imagen cardiaca.
- El papel de la hemodinámica.
- El papel del clínico. Manejo precoz y a largo plazo

11:30h. DESCANSO CAFÉ

12:00h. Mesa 3. Consultas específicas de enfermería

- Papel de la Enfermería en el control del riesgo cardiovascular. ¿Cómo mejoramos la adherencia?
- Consulta de Insuficiencia Cardíaca. Cómo conseguimos la optimización de tratamiento precoz
- Consulta de Marcapasos
- Consulta de Seguimiento remoto de DAI-resincronización

13:00h. Nuevos retos en:

- En Miocardiopatía Hipertrófica. Manejo práctico de los inhibidores de la miosina. ¿Qué debe saber el cardiólogo general?
- En Amiloidosis. ¿Qué nos aporta una consulta monográfica de Amiloidosis? ¿Cómo integramos los nuevos fármacos?
- En Hipertensión Pulmonar. Resultados de una consulta monográfica. ¿Cómo manejamos a pacientes complejos?

14:00h. Asamblea de Socios

- 15:00h. Cóctel de Clausura



Comunicaciones: normas de presentación

Normas generales

1. Sólo se aceptarán **originales** que no hayan sido objeto de publicación en revistas científicas previamente
2. Se limita a **8 el número máximo de firmantes** por comunicación, incluyendo al autor principal o presentador de la comunicación. Indicar en negrita el nombre del autor que vaya a presentar la comunicación. Al menos, tres autores deberán ser socios de la Sociedad Extremeña de Cardiología
3. Indicar datos del Autor principal y datos del resto de Autores, así como el Centro de Trabajo de todos los Autores, incluido el Autor principal
4. El autor que presente la comunicación **deberá estar inscrito** en el Congreso
5. El orden en el que figuren los autores será el que se utilice para las publicaciones donde aparezcan los trabajos
6. No se admitirán cambios en las comunicaciones después de la fecha límite de admisión
7. La evaluación de las Comunicaciones por parte del Comité Científico será inapelable. La Organización podrá rechazar cualquier comunicación que no se adapte a cualquiera de las normas expuestas
8. Todas las notificaciones, incluidas aceptación o rechazo de las comunicaciones, se realizarán vía e-mail al autor principal, por lo que será requisito indispensable indicar claramente una dirección de correo electrónico
9. El envío del resumen de comunicación presupone la aceptación íntegra de estos criterios

Contenido y formato de los Abstract

1. Los resúmenes deberán constar del siguiente contenido:
 - a) Introducción (incluyendo objetivos)
 - b) Material y Métodos
 - c) Resultados
 - d) Conclusiones
2. El texto deberá tener un **máximo de 300 palabras**
3. Cada apartado deberá aparecer en negrita, seguida de dos puntos (:). El texto aparecerá inmediatamente después
4. Se utilizarán abreviaciones estandarizadas. Cuando se usen abreviaciones específicas o inusuales se utilizarán entre paréntesis detrás del término completo la primera vez que aparezcan

Procedimiento de presentación

- De las comunicaciones aceptadas por el Comité Científico **se seleccionarán los dos mejores que serán presentadas como Comunicación Oral**. Tendrán un tiempo de exposición de 10 minutos y se deberá presentar en formato con diapositivas
- El **resto serán en formato tipo póster** y deberán estar expuestas desde el inicio del Congreso en el área habilitada para la exposición de estos

Envío de Comunicaciones

El envío se realizará a través del correo electrónico de la Secretaría Técnica del Congreso (orexco@orexco.net). Se deberá enviar resumen como documento adjunto, archivo MS-WORD, con el formato que se indica en el apartado B. No se aceptarán resúmenes por correo postal

La siguiente información deberá ser incluida en el mensaje del e-mail de envío de la comunicación:

- Título del Trabajo
- Autor Principal
- Correo electrónico
- Teléfono Móvil

Para cualquier duda relacionada con el envío de comunicaciones póngase en contacto con la Secretaría del Congreso 927.629.404 - 613.251.916 / secretaria@orexco.net / orexco@orexco.net

Fecha límite de admisión: 10 de mayo de 2026 a las 23:59



XLV CONGRESO SOCIEDAD EXTREMEÑA DE CARDIOLOGÍA

12 Y 13 JUNIO 2026 / CÁCERES

HOTEL BARCELÓ V CENTENARIO

Organiza:



Cuotas de Inscripción

Inscripción Médicos: 300€ | Inscripción Residentes: 150€

Incluye documentación, asistencia a los actos científicos, certificado de asistencia; pausas cafés, cena oficial y almuerzo clausura

El coste del alojamiento NO está incluido en la inscripción

Alojamiento

Hotel Barceló V Centenario****

125€ /habitación/noche
(Desayuno e IVA Incluido)

Fecha límite para garantizar habitación 12 de mayo

*Socios Jubilados:

Inscripción y alojamiento gratuito. (Imprescindible rellenar boletín de inscripción)

* Enfermería:

Inscripción gratuita. **NO incluye alojamiento.** (Imprescindible rellenar boletín de inscripción)

BOLETÍN DE INSCRIPCIÓN



La reserva de habitación se realizará a través de la Secretaría Técnica:



orexco@orexco.net · secretaria@orexco
670.05.48.22 · 927.629.404 · 613.251.916



Solicitada Acreditación a la Comisión de Formación Continuada
de las Profesiones Sanitarias de Extremadura